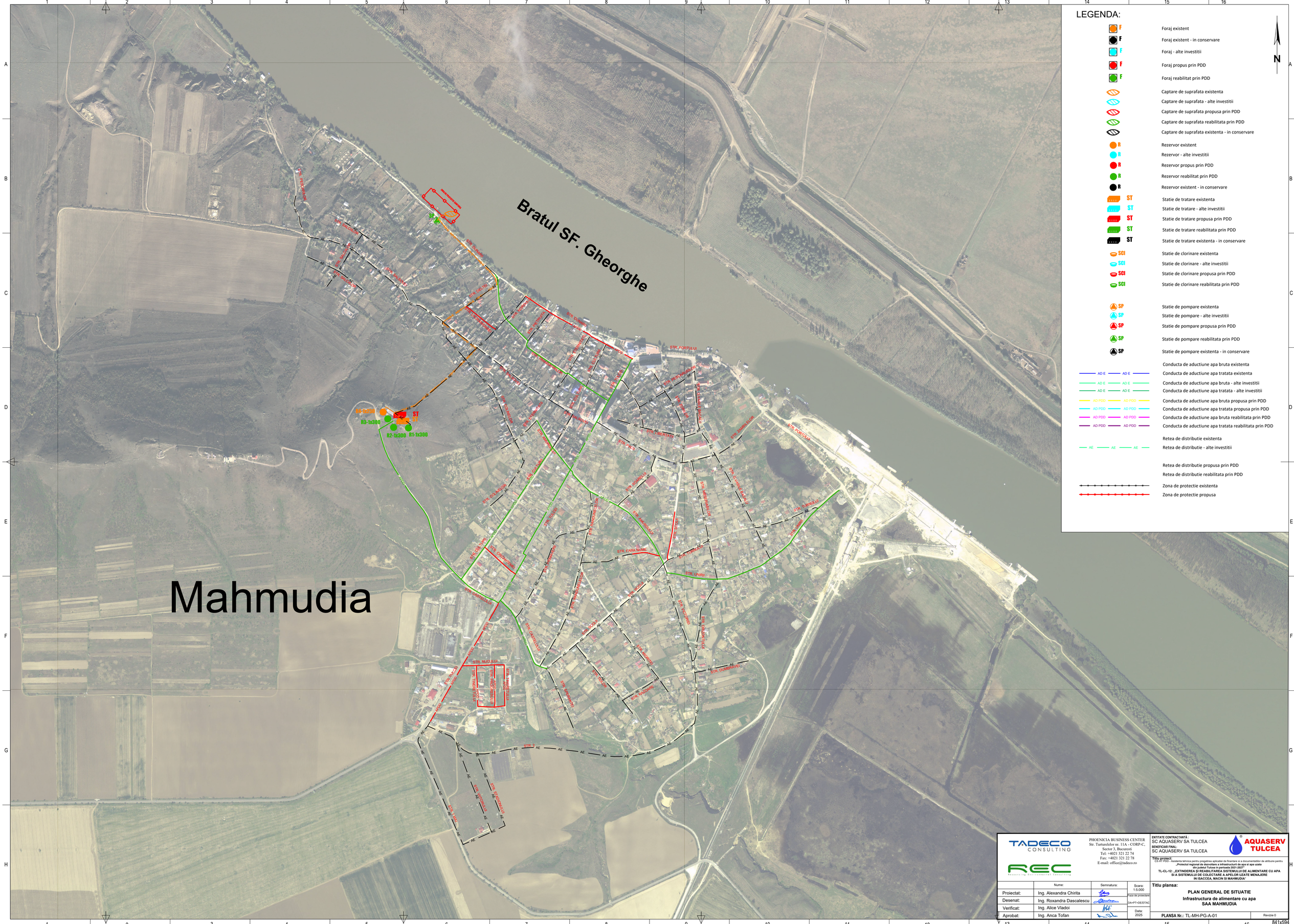

LEGENDA:

- F — Foraj existent
- F — Foraj existent - in conservare
- F — Foraj - alte investitii
- F — Foraj propus prin PDD
- F — Foraj reabilitat prin PDD
- Captare de suprafata existenta
- Captare de suprafata - alte investitii
- Captare de suprafata propusa prin PDD
- Captare de suprafata reabilitata prin PDD
- Captare de suprafata existenta - in conservare
- R — Rezervor existent
- R — Rezervor - alte investitii
- R — Rezervor propus prin PDD
- R — Rezervor reabilitat prin PDD
- R — Rezervor existent - in conservare
- ST — Statie de tratare existenta
- ST — Statie de tratare - alte investitii
- ST — Statie de tratare propusa prin PDD
- ST — Statie de tratare reabilitata prin PDD
- ST — Statie de tratare existenta - in conservare
- SCI — Statie de clorinare existenta
- SCI — Statie de clorinare - alte investitii
- SCI — Statie de clorinare propusa prin PDD
- SCI — Statie de clorinare reabilitata prin PDD
- SP — Statie de pompare existenta
- SP — Statie de pompare - alte investitii
- SP — Statie de pompare propusa prin PDD
- SP — Statie de pompare reabilitata prin PDD
- SP — Statie de pompare existenta - in conservare
- Conducta de aductiune apa bruta existenta
- AD E — Conducta de aductiune apa tratata existenta
- AD E — Conducta de aductiune apa bruta - alte investitii
- AD E — Conducta de aductiune apa tratata - alte investitii
- AD PDO — Conducta de aductiune apa bruta propusa prin PDD
- AD PDO — Conducta de aductiune apa tratata propusa prin PDD
- AD PDO — Conducta de aductiune apa bruta reabilitata prin PDD
- AD PDO — Conducta de aductiune apa tratata reabilitata prin PDD
- Retea de distributie existenta
- AE — Retea de distributie - alte investitii
- Retea de distributie propusa prin PDD
- Retea de distributie reabilitata prin PDD
- Zona de protectie existenta
- Zona de protectie propusa

N

TADECO CONSULTING
REC Resourcing Environmental Consulting

PHOENICIA BUSINESS CENTER
Str. Turturelelor nr. 11A - CORP-C,
Sector 3, Bucuresti
Tel: +4021 321 22 74
Fax: +4021 321 22 78
E-mail: office@tadeco.ro

ENTITATE CONTRACTANTĂ:
SC AQUASERV SA TULCEA

BENEFICIAR FINAL:
SC AQUASERV SA TULCEA

AQUASERV TULCEA

Titlu proiect:
CS AT PDD - Assistenta tehnica pentru pregatirea aplicatiei de finantare si a documentatiilor de atribuire pentru „Proiectul regional de dezvoltare a infrastructurii de apa si apa uzata din judetul Tulcea in perioada 2021-2027"
TL-CL-12: „EXTINDEREA ȘI REABILITAREA SISTEMULUI DE ALIMENTARE CU APA ȘI A SISTEMULUI DE COLECTARE A APELOR UZATE MENAJERE IN ISACCEA, MACIN SI MAHMUDIA"

	Nume:	Semnatura:	Scara: 1:5.000
Proiectat:	Ing. Alexandra Chirita		Faza de proiectare: DA+PT+DE/DTAC
Desenat:	Ing. Roxandra Dascalescu		
Verificat:	Ing. Alice Vladoi		
Aprobat:	Ing. Anca Tofan		Data: 2025

Titlu plansa:
PLAN GENERAL DE SITUATIE
Infrastructura de alimentare cu apa
SAA MAHMUDIA

PLANSA Nr.: TL-MH-PG-A-01

Revizie 0

841x594